



COMUNE DI CAPACCIO PAESTUM

AREA E.Q.

Lavori Pubblici - Manutenzioni - Servizi Idrici Integrati - Demanio - Patrimonio - Inventario - Area PIP



COMPLETAMENTO E RIFUNZIONALIZZAZIONE DELLA RETE FOGNARIA COMUNALE DI COLLETTAMENTO E DELLA CONDOTTA SOTTOMARINA A SERVIZIO DEL DEPURATORE DI VAROLATO E RETE DI DISTRIBUZIONE DEI REFLUI DEPURATI PER USO IRRIGUO

Progetto di Fattibilità Tecnica-Economica

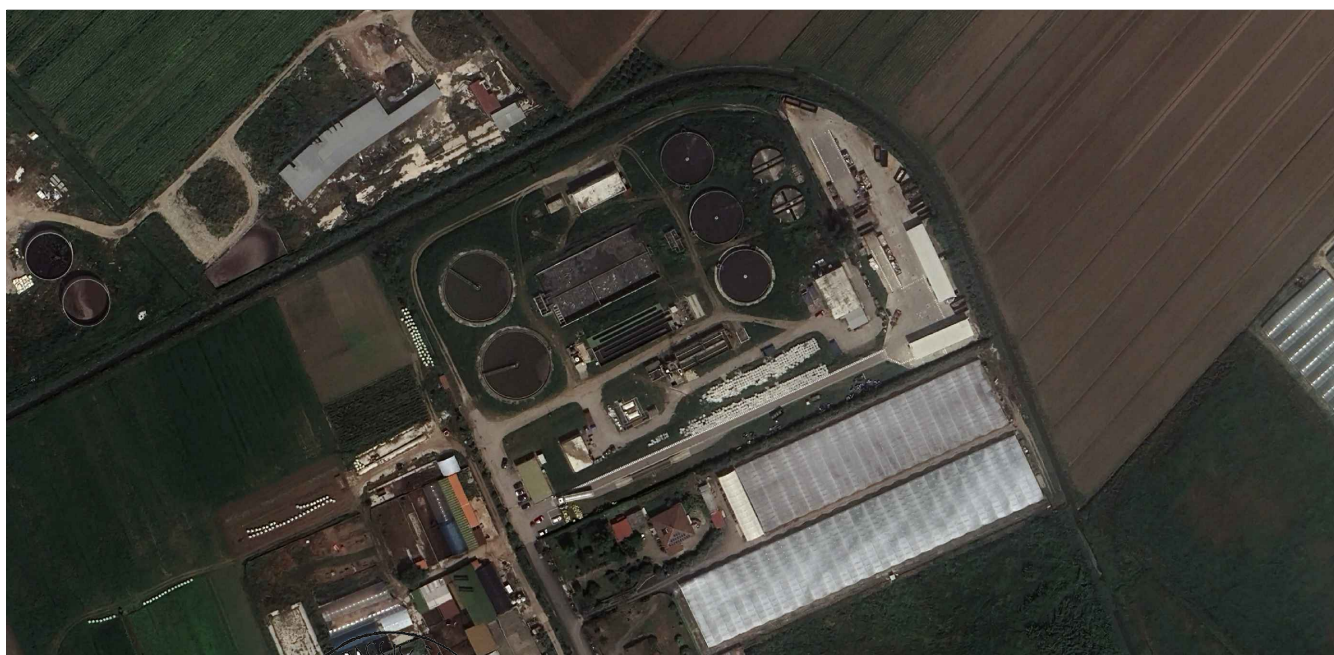

RUP: Ing. Roberta Scovotti

PROGETTISTI: Ing. Barbara Immerso - Geom. Antonio Franco



Antonio Franco

1.0

VERSIONE INIZIALE

VEDI DATA DI
APPROVAZIONE

VER. N°

NOTE DI VERSIONE

DATA VERSIONE

Quadro Economico

PROGETTO

--

SERIE

ECA

NUMERO

1.0

RAPP:

-

QUADRO TECNICO ECONOMICO – PROGETTO DI FATTIBILITA' TECNICO ECONOMICA		
Lavori di completamento e rifunionalizzazione della rete fognaria comunale di collettamento e della condotta sottomarina a servizio del depuratore Varolato e rete di distribuzione dei reflui depurati ad uso irriguo		
	Lavori a Misura	importo in €
a.1)	lavori da computo metrico	6 956 241,33
m)	costi manodopera interna ai prezzi	650 049,03
a.2)	importo lavori soggetto a ribasso a) + d) - m)	6 956 241,33
b)	oneri sicurezza specifico per l'attuazione dei PSC (da computo specifico) <u>non soggetto a ribasso</u>	62 084,23
c)	importo aliquota per l'attuazione di misure volte alla prevenzione e repressione della criminalità e tentativi di infiltrazione mafiosa, di cui all'articolo 204, comma 6, lettera e), del codice, <u>non soggetto a ribasso</u> ;	0,00
d)	opere di mitigazione e di compensazione dell'impatto ambientale e sociale, nel limite di importo del 2 per cento del costo complessivo dell'opera; costi per il monitoraggio ambientale;	0,00
a)	Importo a base di gara	Totale sub a.1)+b)+c)+m)
	m) di cui per la manodopera int. prez.	650 049,03
	b) di cui per la sicurezza da PSC	62 084,23
	c) di cui art 204 c.6 l.e) Dlgs 36/2023	0,00
b)	Somme a disposizione della stazione appaltante	
b1)	lavori in amministrazione diretta previsti in progetto ed esclusi dall'appalto, ivi inclusi i rimborsi previa fattura (smaltimenti)	325 902,20
b3)	Allacciamenti ai pubblici servizi e superamento eventuali interferenze	15 000,00
b4)	Imprevisti, comma 2, art 5, allegato I.7 Dlgs 36/2023 (max 5% /10% di a.2)	350 916,28
b 5)	acquisizione di aree o immobili, indennizzi [max 10% del finanziamento]	80 000,00
b6)	Accantonamenti in relazione alle modifiche di cui agli artt.60 e 120, c.1,l.a) Dlgs36/2023	0,00
	Spese generali max 12% calcolato sul totale dei lavori a base d'asta [a+b1]	
	Euro 878.454,34	
b2.1)	rilevi accertamenti e indagini da eseguire ai diversi livelli di progettazione a cura della stazione appaltante	0,00
b2.2)	rilevi accertamenti e indagini da eseguire ai diversi livelli di progettazione a cura del progettista	0,00
b7.1)	spese tecniche relative alla progettazione, alle necessarie attività preliminari, nonché al coordinamento della sicurezza in fase di progettazione, alle conferenze di servizi, alla direzione lavori e al coordinamento della sicurezza in fase di esecuzione, assistenza giornaliera e contabilità, assicurazione dei dipendenti, alla vigilanza, alle prove, ai controlli sui prodotti e materiali, alla redazione dei piani di sicurezza e di coordinamento, alle prestazioni professionali e specialistiche, necessari per la redazione del progetto;	306 600,00
b7.2)	Incentivi art.45 comma 3 del D.Lgs. 36/2023 (80% di a.2)	112 293,21
b8)	spese per attività tecnico-amministrative e strumentali connesse alla progettazione, di Supporto al RUP qualora si tratti di personale dipendente, di assicurazione dei progettisti qualora dipendenti dell'amministrazione, ai sensi dell'articolo 2, comma 4,	0,00
b9.1)	Fondo Innovazione art.45 commi 6 - 7 del D.Lgs. 36/2023 (20% di a.2)	0,00
b9.2)	Eventuali spese per commissioni giudicatrici;	5 000,00
b10.1)	spese per pubblicità	39 900,00
b10.2)	spese contributo (ANAC)	1 200,00
b11.1)	spese per prove di laboratorio, accertamenti e verifiche tecniche obbligatorie o specificamente previste dal capitolato speciale d'appalto, di cui all'articolo 116 comma 11, del codice, nonché per l'eventuale monitoraggio successivo alla realizzazione del	0,00
b11.2)	spese per collaudo tecnico-amministrativo, collaudo statico e altri eventuali collaudi specialistici;	70 000,00
b11.3)	spese per la verifica preventiva dell'interesse archeologico, di cui all'art. 41, c.4, del codice;	10 000,00
b12)	spese per i rimedi alternativi alla tutela giurisdizionale;	0,00
b13)	nei casi in cui sono previste, spese per le opere artistiche di cui alla legge 20/1949, n. 717	0,00
b14)	Inarcassa su e(8 - 9 - 11 - 13 - 14 - 15)	4,00%
		15 664,00
	Spese Generali Somma di b (5-2,1-2,2-7,1-7,2-8-9,1-9,2-10,1-10,2-11,1-11,2-11,3-12-13-14)	640 657,21
		Totale da b1) a b14)
		1 332 475,69
b15)	I.V.A. ed eventuali altre imposte	Totale e19.1) + e19.2)
		909 198,75
b15.1)	I.V.A. sui lavori (a+ b4)	10,00%
		736 924,18
b15.2)	I.V.A.su b (1-3-2,1-2,2-7,1-8-10,1-11,1-11,2-11,3-12-13)	22,00%
		172 274,56
	Totale sub e)	2 241 674,44
	Totale intervento	€ 9 260 000,00



Redt