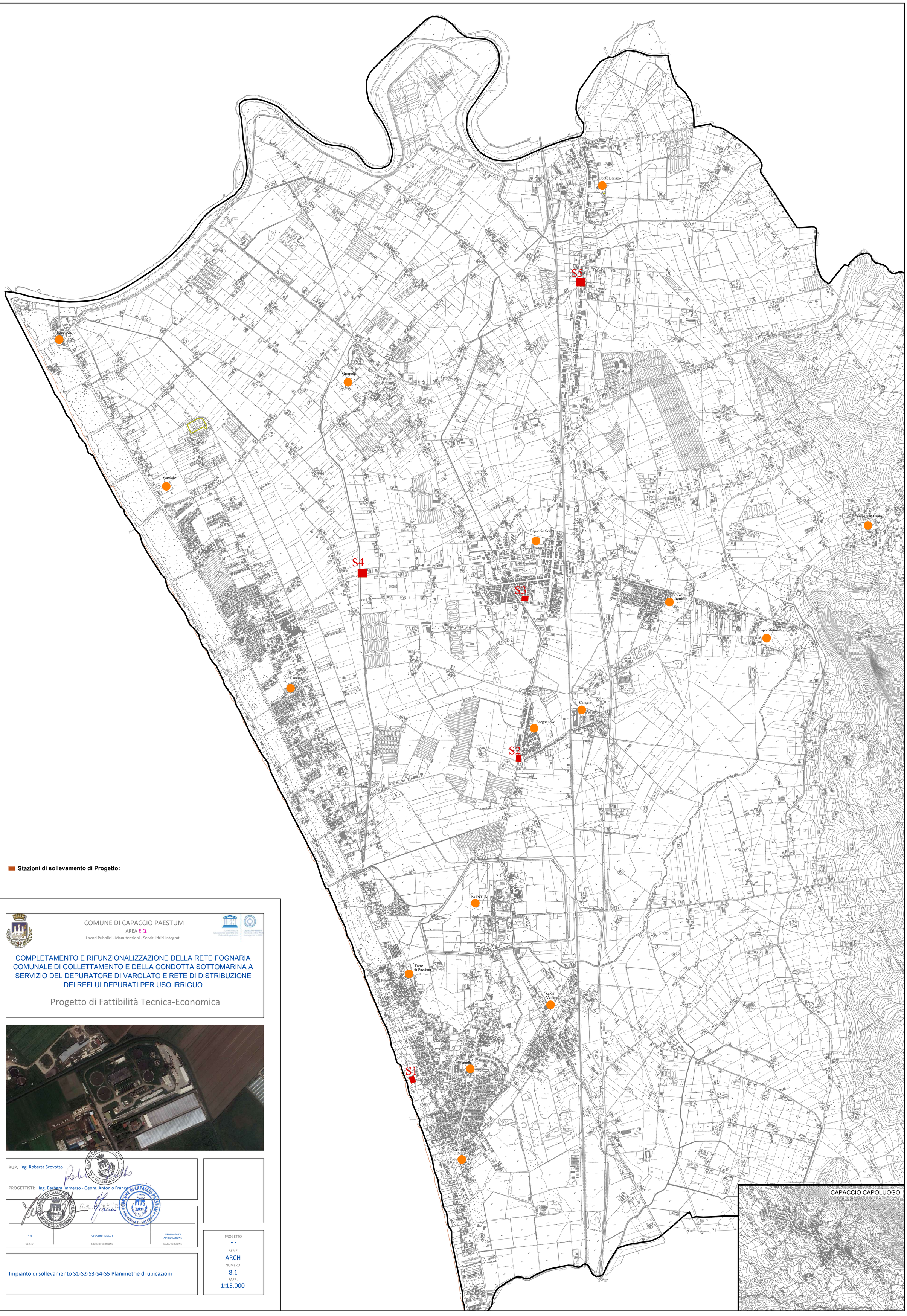

Stazioni di sollevamento di Progetto:

COMUNE DI CAPACCIO PAESTUM

AREA E.Q.

Lavori Pubblici - Manutenzioni - Servizi Idrici Integrati

COMPLETAMENTO E RIFUNZIONALIZZAZIONE DELLA RETE FOGNARIA COMUNALE DI COLLETTAMENTO E DELLA CONDOTTA SOTTOMARINA A SERVIZIO DEL DEPURATORE DI VAROLATO E RETE DI DISTRIBUZIONE DEI REFLUI DEPURATI PER USO IRRIGUO

Progetto di Fattibilità Tecnica-Economica

RUP: Ing. Roberta Scovotto

PROGETTISTI: Ing. Barbara Immerso - Geom. Antonio Franco

VER. N°	NOTE DI VERSIONE	DATA VERSIONE
1.0	VERSIONE INIZIALE	VEDI DATA DI APPROVAZIONE

Impianto di sollevamento S1-S2-S3-S4-S5 Planimetrie di ubicazioni

PROGETTO
- -

SERIE
ARCH

NUMERO
8.1

RAPP:
1:15.000