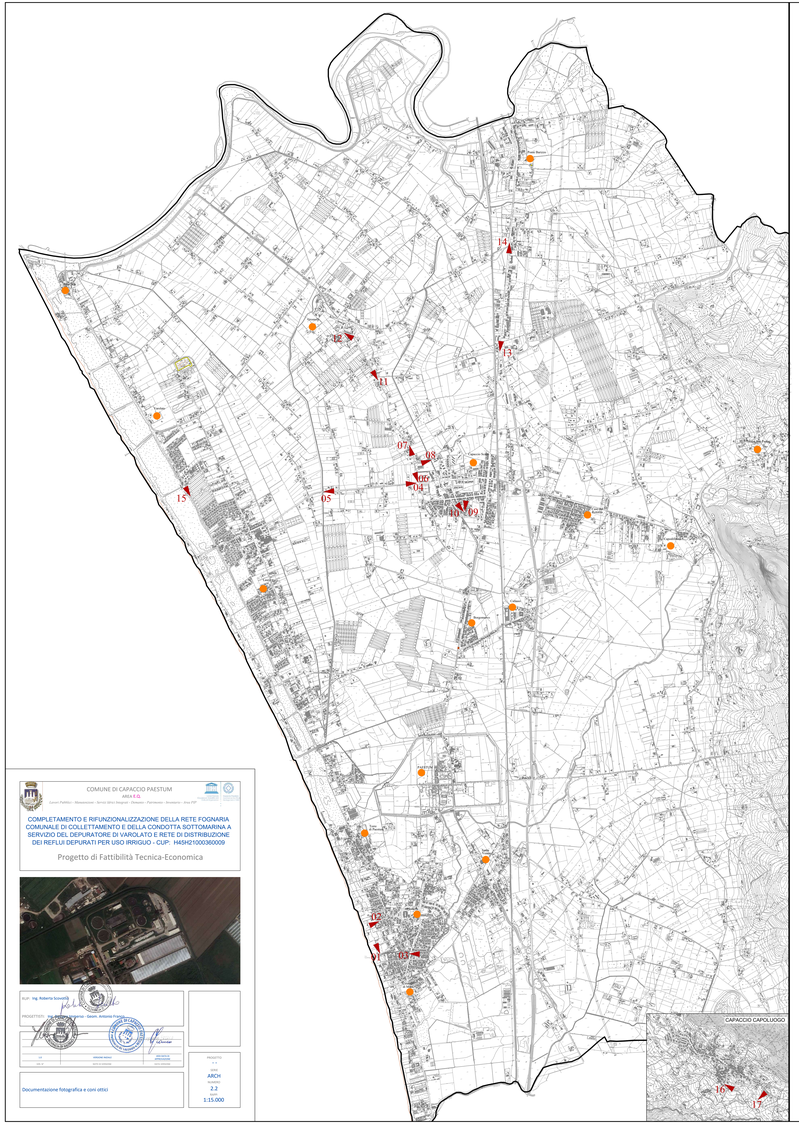


COMUNE DI CAPACCIO PAESTUM
AREA R.S.

Lavori Pubblici - Manutenzioni - Servizi Idrici Integrati - Patrimonio - Pianificazione - Demanio - Urbe PSP

COMPLETAMENTO E RIFUNZIONALIZZAZIONE DELLA RETE FOGNARIA COMUNALE DI COLLETTAMENTO E DELLA CONDOTTA SOTTOMARINA A SERVIZIO DEL DEPURATORE DI VAROLATO E RETE DI DISTRIBUZIONE DEI REFLUI DEPURATI PER USO IRRIGUO - CUP: H45H21000360009

Progetto di Fattibilità Tecnica-Economica



RUP: Ing. Roberta Scovetti

PROGETTISTI: Ing. Giovanni Ferraro - Geom. Antonio Pisciotta

| | | |
|---|---|---|
| Documentazione fotografica e cori ottici | ARCHI 2.2 1:15.000 | |

Foto N.01

Foto N.02

Foto N.11

Foto N.16

Foto N.03

Foto N.04

Foto N.12

Foto N.17

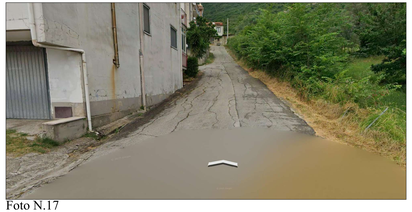

Foto N.05

Foto N.06

Foto N.13

Foto N.07

Foto N.08

Foto N.14

Foto N.09

Foto N.10

Foto N.15