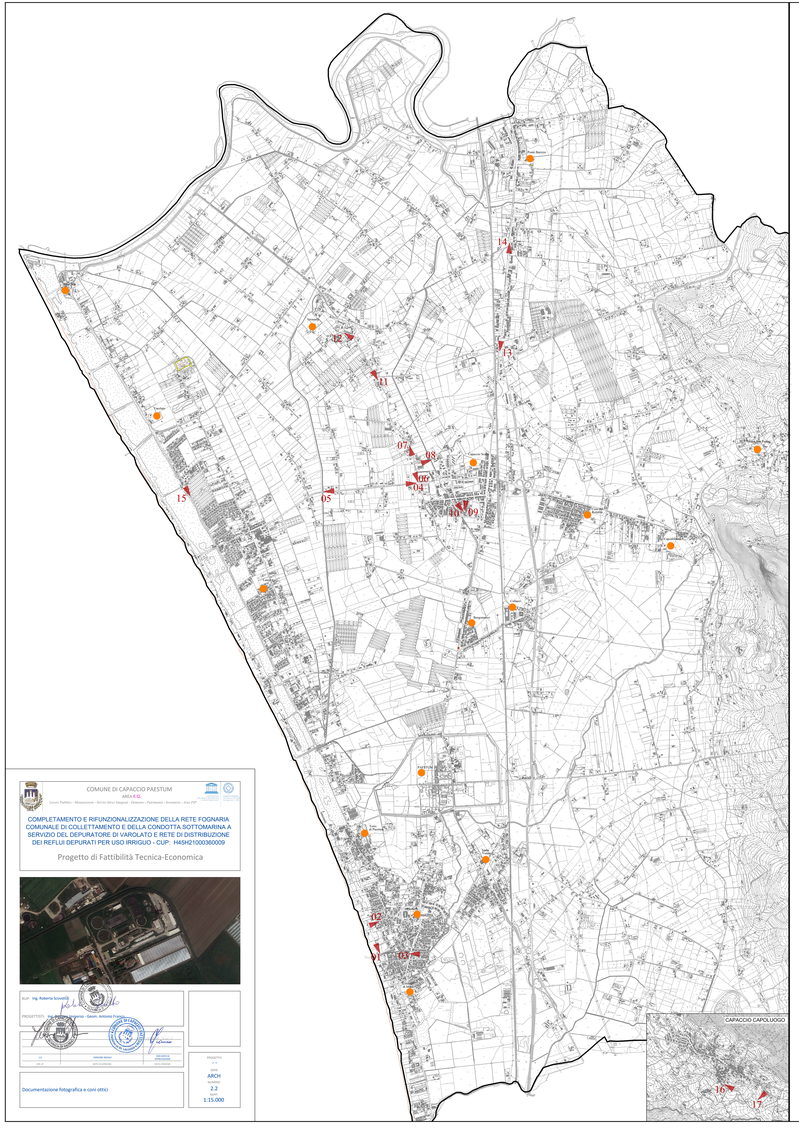

COMUNE DI CAPACCIO PAESTUM
AREA R.G.

Lavori Pubblici - Manutenzioni - Servizi Idrici Integrati - Ambiente - Pianificazione - Demanio - Uffici PEP

COMPLETAMENTO E RIFUNZIONALIZZAZIONE DELLA RETE FOGNARIA COMUNALE DI COLLETTAMENTO E DELLA CONDOTTA SOTTOMARINA A SERVIZIO DEL DEPURATORE DI VAROLATO E RETE DI DISTRIBUZIONE DEI REFLUI DEPURATI PER USO IRRIGUO - CUP: H45H21000360009

Progetto di Fattibilità Tecnica-Economica

RUP: Ing. Roberta Scovetti

PROGETTISTI: Ing. Giovanni Ferraro - Geom. Antonio Fiore

00			
REV. n°	DATA REVISIONE	REDATTO	VERIFICATO

Documentazione fotografica e cori ottici

PROGETTO n° 2.2

ARCHI n° 2.2

SCALA 1:15.000

Foto N.01

Foto N.02

Foto N.11

Foto N.16

Foto N.03

Foto N.04

Foto N.12

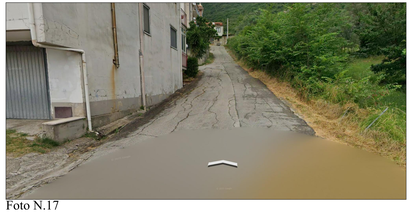
Foto N.17

Foto N.05

Foto N.06

Foto N.13

Foto N.07

Foto N.08

Foto N.14

Foto N.09

Foto N.10

Foto N.15