STRALCIO PRG - Scala 1:20.000

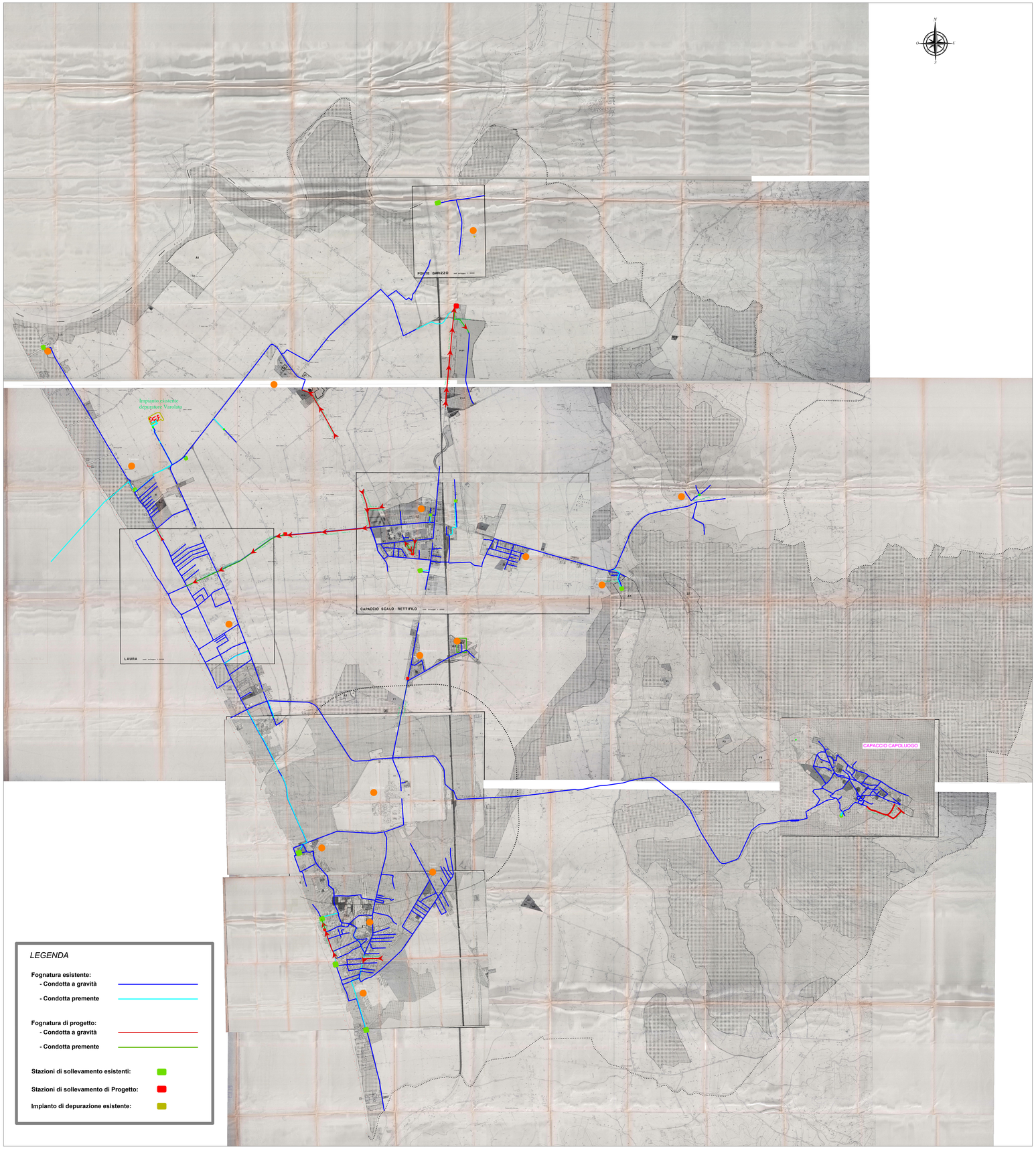

LEGENDA

Fognatura esistente:
- **Condotta a gravità**
- **Condotta premente**

Fognatura di progetto:
- **Condotta a gravità**
- **Condotta premente**

Stazioni di sollevamento esistenti:

Stazioni di sollevamento di Progetto:

Impianto di depurazione esistente:

LEGENDA:

1. DELIMITAZIONI DI ZONA E DI VINCOLO

- zone A
- aree soggette a piano urbanistico preventivo (comparti)
- vincolo ex lege 220
- vincolo cimiteriale

2. DESTINAZIONI D'USO

zone A
- A1 di interesse archeologico
- A2 di interesse storico-artistico

zone B di completamento a prevalente destinazione residenziale
- B1 a bassa densità
- B2 di media densità
- B3 a carattere stagionale
- B4 di verde privato

zone C di espansione
- C1 a bassa densità
- C2 a media densità

zone D a prevalente destinazione produttiva extra-agricola
- D1 industriali e artigianali
- D1.2 esclusivamente artigianali
- D2 commerciali
- D3 alberghiere
- D4 villaggi turistici e campeggi

zone E a prevalente destinazione agricola e/o naturalistica
- E1 agricole di pianura
- E2 agricole di collina
- E3 di interesse ambientale rilevante

zone F attrezzature pubbliche di interesse generale
- F1 F1 istruzione superiore all'obbligo e attrezzature culturali
- F2 F2 attrezzature sanitarie e ospedaliere
- F3 F3 parchi pubblici
- F4 F4 centri sportivi, ricreativi, ricettivi privati di uso pubblico

zone G spazi pubblici
- G1 G1 istruzione fino all'obbligo
- G2 G2 attrezzature di interesse comune
- G3 G3 verde
- (P) G4 parcheggi
- G5 G5 attrezzature private di uso pubblico

zone H miste
- destinazioni miste di C, D2, D3, G2, G5

definizioni specifiche
- area ferroviaria
- stazione FS
- verde pubblico di arredo stradale
- PEEP comparto soggetto a PP ex lege 167
- PIP comparto soggetto a PP ex lege 865
- villaggi turistici
- campeggi
- (T) servizi tecnologici
- (N) negozi

Localizzazione territoriale
Comune di Capaccio Paestum (SA)

COMUNE DI CAPACCIO PAESTUM
AREA E.Q.
Lavori Pubblici - Manutenzioni - Servizi Idrici Integrati - Demanio - Patrimonio - Inventario - Area PIP

COMPLETAMENTO E RIFUNZIONALIZZAZIONE DELLA RETE FOGNARIA COMUNALE DI COLLETTAMENTO E DELLA CONDOTTA SOTTOMARINA A SERVIZIO DEL DEPURATORE DI VAROLATO E RETE DI DISTRIBUZIONE DEI REFLUI DEPURATI PER USO IRRIGUO - CUP: H45H21000360009

Progetto di Fattibilità Tecnica-Economica

RUP: Ing. Roberta Scovotto

PROGETTISTI: Ing. Raffaele Sorrentino - Geom. Antonio Franco

1.0	VERSIONE INIZIALE	VEDI DATA DI APPROVAZIONE
VER. N°	NOTE DI VERSIONE	DATA VERSIONE

Inquadramento Territoriale: Stralcio PRG

PROGETTO
* *
SERIE
ARCH
NUMERO
1.2
SCALA
1:20.000