

COMUNE DI CAPACCIO PAESTUM

(provincia di Salerno)

INSTALLAZIONE TEMPORANEA PER LA REALIZZAZIONE DELLA XX BORSA MEDITERRANEA
DEL TURISMO ARCHEOLOGICO PAESTUM 26-29 OTTOBRE 2017

AUTORIZZAZIONE

Progetto
Architettonico

Istanza di autorizzazione paesaggistica
con procedimento "semplificato"

Conforme all'allegato C, di cui all'articolo 8, comma 1, del D.P.R. 13.02.2017 n.31

scala:

file: A.Rel.02.doc

Il progettista:

Dott.Ing. Ferdinando MARINO



Il committente:

Comune di Capaccio

Capaccio Paestum (Sa) Settembre 2017



COMUNE DI CAPACCIO PAESTUM

ISTANZA DI AUTORIZZAZIONE
PAESAGGISTICA
CON “PROCEDIMENTO SEMPLIFICATO”

Conforme all'allegato C, di cui all'articolo 8, comma 1, del D.P.R. 13.02.2017 n.31

AL COMUNE DI CAPACCIO PAESTUM

PROVINCIA DI SALERNO

C.so Vittorio Emanuele, 84047 Capaccio Paestum

STRUTTURA AREA V – I° SERVIZIO

MARCA DA
BOLLO

16 EURO

Oggetto: **Istanza di autorizzazione paesaggistica con procedimento semplificato a norma dell'articolo 146 comma 9 del decreto legislativo 22 gennaio 2004 n. 42 e successive modifiche e modificazioni.**

Il Comune di Capaccio con sede legale in Capaccio Paestum (SA) in via Vittorio Emanuele, 84047,

CHIEDE

a codesta Amministrazione, il rilascio dell'autorizzazione paesaggistica con procedimento semplificato di cui all'art. 3 del decreto indicato in oggetto per la realizzazione del seguente intervento di lieve entità:

DESCRIZIONE INTERVENTO: lavori di sistemazione di un area per la realizzazione di una manifestazione. Tale sistemazione prevede la realizzazione di:

- Posa in opera di tre padiglioni espositivi di cui uno di dimensioni 25 x 90 m e due di dimensioni 10x15, con altezza massima di 11 e 9 mt rispettivamente in cui verranno disposti: stands espositivi a partire da 3x3 m;
- Posa in opera di 13 gazebi di dimensioni in pianta 4x4 metri a servizio dei padiglioni;
- 6 w.c. chimici di cui 2 per d.a.;
- Posa in opera di 20 gazebi in legno lungo la via Magna Grecia di dimensioni 4,00x4,00
- Installazione di 1 gruppo elettrogeno:

Tali interventi sono riconducibili alla voce B.25 dell'Allegato B, così come indicato nella documentazione tecnica allegata (composta dalla scheda semplificata di cui all'Allegato D e dagli elaborati di progetto) e redatta dal Dott. Ing. Ferdinando MARINO, con studio in Via Italia 61, n.80, 84047 Capaccio Paestum (SA); tel./fax: 0828.728100; email:

ing.marinof@libero.it;

146 del d.lgs. n. 42/2004 e s.m.i., in quanto lo stesso ricade in ambito assoggettato a tutela paesaggistica ai sensi:

- ☐ dell'art. 136, c. 1, lett.....) del d.lgs. n. 42/2004 (citare estremi del provvedimento - d.m./d.g.r.)
- ☒ dell'art. 142, c. 1, lett. m) del d.lgs. n. 42/2004
- ☐ dell'art. 134, c. 1, lett.....) del d.lgs. n. 42/2004

Si allegano a corredo della domanda:

- la scheda semplificata di cui all'Allegato D;
- gli elaborati di progetto individuati nell'Allegato D.

Il richiedente chiede che ogni comunicazione o notificazione degli atti amministrativi inerenti il procedimento venga inoltrata a: Studio di Ingegneria Civile Ing. Ferdinando MARINO, Via Italia 61, n.80, 84047 Capaccio Paestum (SA);

tel./fax: 0828.728100; email: ing.marinof@libero.it; PEC: ferdinando.marino@ordingsa.it

Capaccio Paestum (SA), Settembre 2017

II RICHIEDENTE

RELAZIONE PAESAGGISTICA SEMPLIFICATA

1. RICHIEDENTE: Comune di Capaccio (SA)

- ☐ Persona fisica
- ☐ Società
- ☐ Impresa
- ☒ Ente

2. TIPOLOGIA DELL'OPERA E DELL' INTERVENTO

L'intervento consiste nell'installazione temporanea per la realizzazione della XX BORSA MEDITERRANEA DEL TURISMO ARCHEOLOGICO 26-29 Ottobre 2017.

3. CARATTERE DELL'INTERVENTO:

- ☒ temporaneo
- ☐ permanente

4. OPERA CORRELATA A:

- ☐ edificio
- ☐ area di pertinenza o intorno dell'edificio
- ☐ lotto di terreno
- ☐ strade, corsi d'acqua
- ☒ territorio aperto

5. DESTINAZIONE D'USO

- ☐ Del manufatto esistente o dell'area interessata
- ☐ residenziale
- ☒ ricettiva/turistica
- ☐ industriale/artigianale
- ☐ agricolo
- ☐ commerciale/direzionale

6. CONTESTO PAESAGGISTICO DELL'INTERVENTO E/O DELL'OPERA:

- ☒ centro storico
- ☐ area urbana
- ☐ area periurbana
- ☐ territorio agricolo
- ☐ insediamento sparso
- ☐ insediamento agricolo
- ☐ area naturale

7. MORFOLOGIA DEL CONTESTO PAESAGGISTICO:

- ☐ costa (bassa/alta)
- ☐ versante (collinare/montano)
- ☒ pianura

8. UBICAZIONE DELL'OPERA E DELL'INTERVENTO:

a) Stralcio coreografico

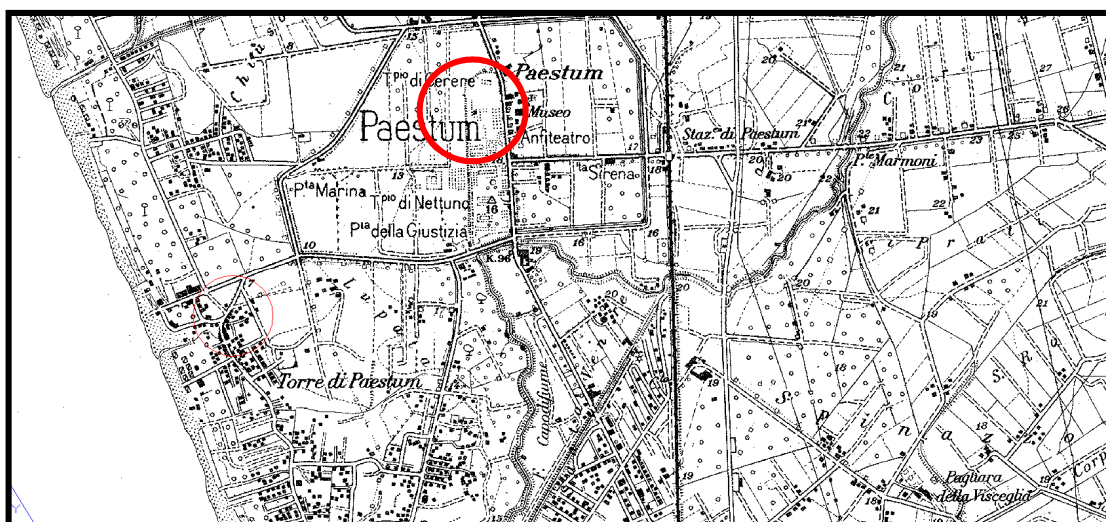

Area oggetto dell'intervento

b) Stralcio tavola PRG: zona E₁ (agricola di pianura)

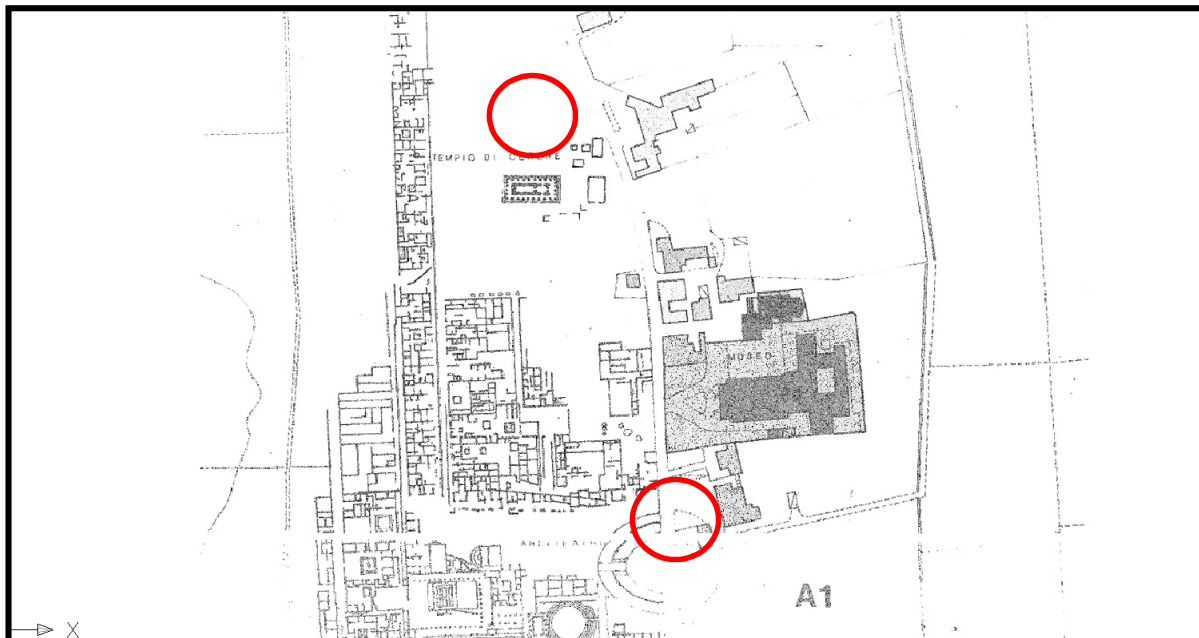

○ Aree oggetto dell'intervento

c) Stralcio catastale

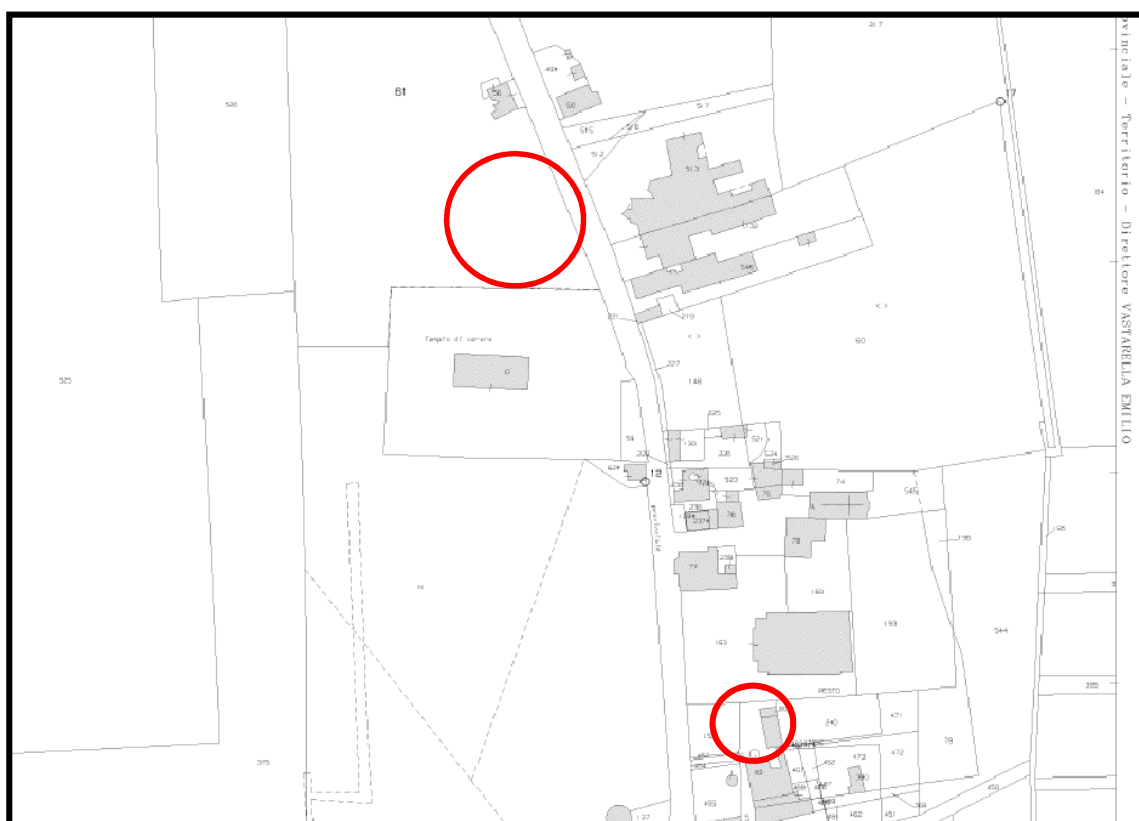

○ Aree oggetto di intervento Foglio n.70, part. 157

d) estratto google

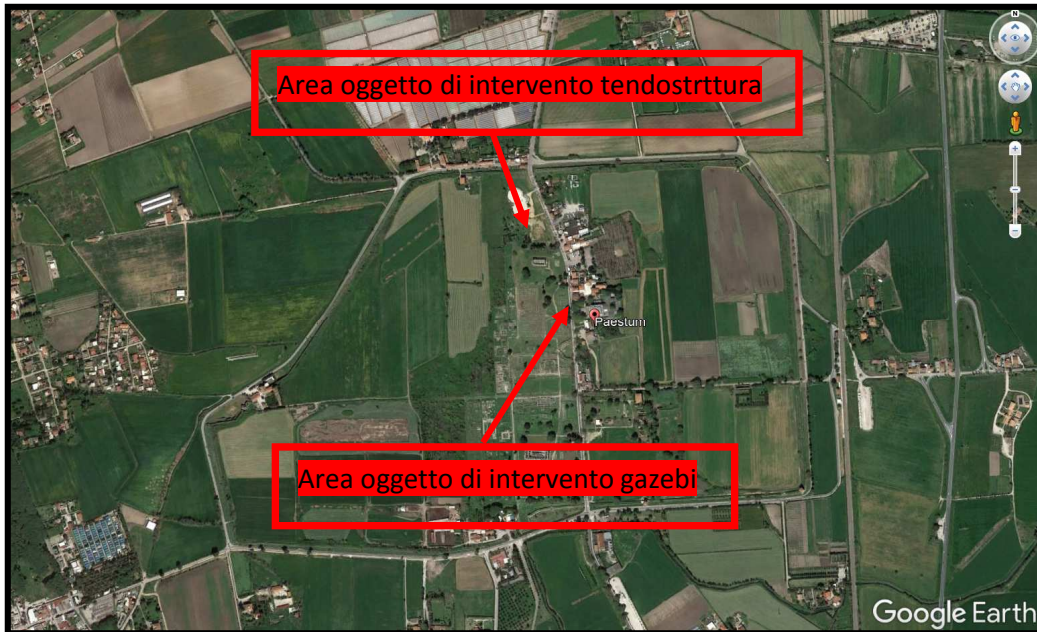

9. DOCUMENTAZIONE FOTOGRAFICA DELLO STATO ATTUALE

Le riprese fotografiche devono permettere una vista di dettaglio dell'area di intervento e una vista panoramica del contesto da punti dai quali è possibile cogliere con completezza le fisionomie fondamentali del contesto paesaggistico, le aree di inter visibilità del sito.

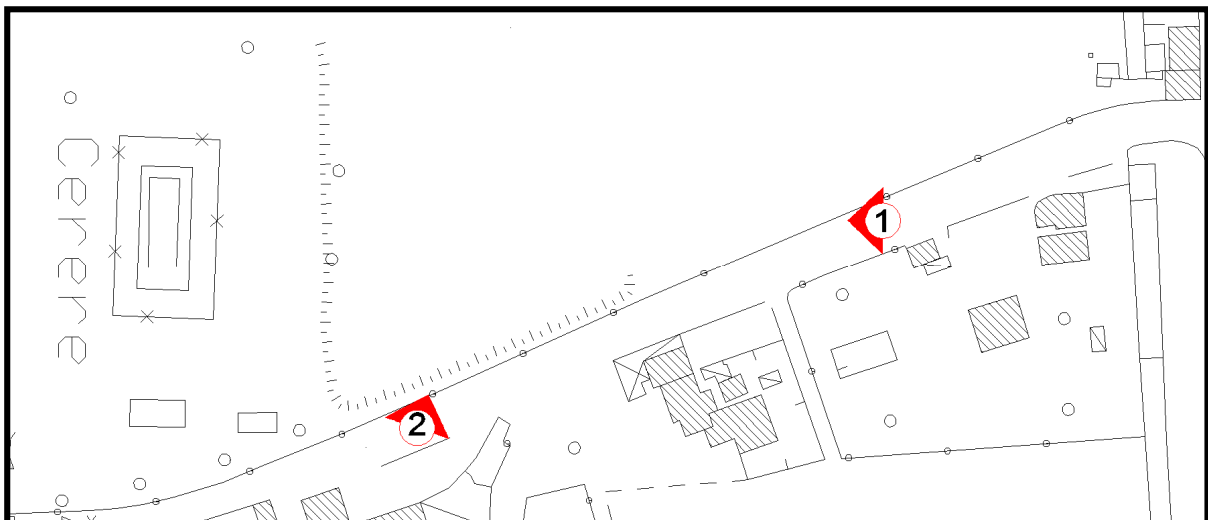

Planimetria con punti di scatto area tendostruttura

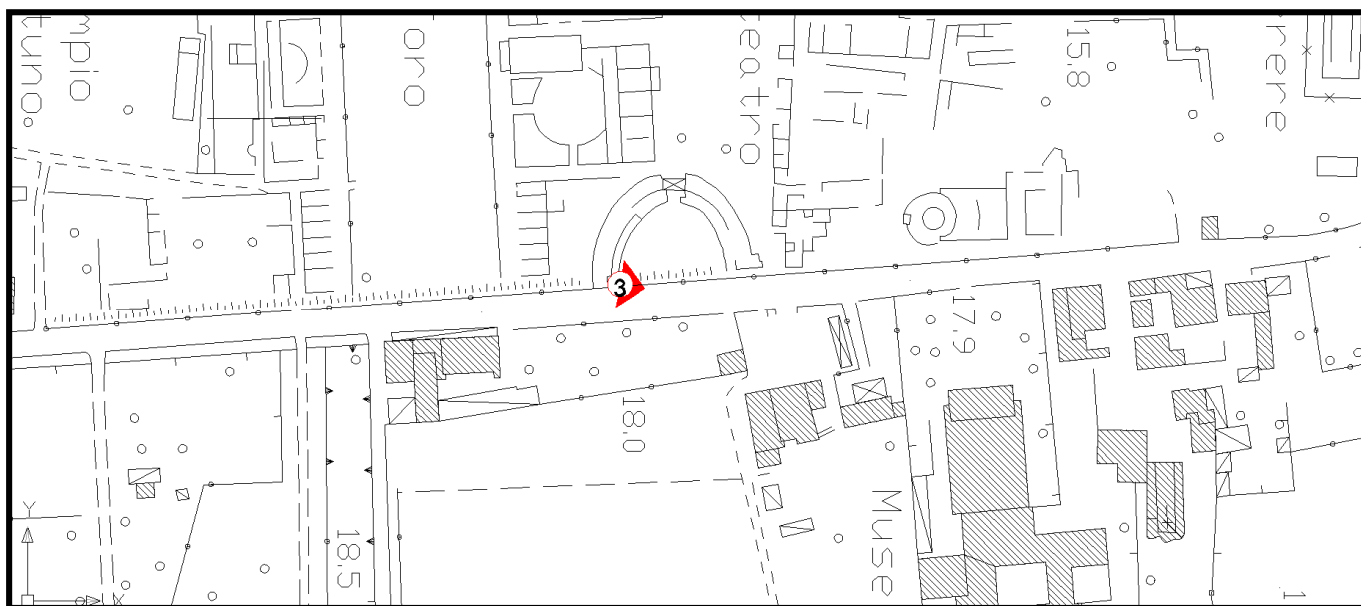

Planimetria con punti di scatto area gazebi

FOTO PANORAMICA AREA TENDOSTRUTTURA



Oggetto di intervento tendostruttura

FOTO 1



Oggetto di intervento tendostruttura

FOTO 2

FOTO 3 (FOTO PANORAMICA AREA GAZEBI)



Oggetto di
intervento
gazebi

10. a. PRESENZA DI IMMOBILI ED AREE DI NOTEVOLE INTERESSE PUBBLICO (art. 136 - 141 - 157 Dlgs 42/04):

- ☐ cose immobili;
- ☐ ville, giardini, parchi;
- ☐ complessi di cose immobili;
- ☒ bellezze panoramiche estremi del provvedimento di tutela, denominazione e motivazione in esso indicate;
- ☐ nessuno

10. b. PRESENZA DI AREE TUTELATE PER LEGGE (art. 142 del Dlgs 42/04):

- ☐ territori costieri;
- ☐ territori contermini ai laghi;
- ☐ fiumi, torrenti, corsi d'acqua;
- ☐ montagne sup. 1200/1600 m;
- ☐ ghiacciai e circhi glaciali;
- ☐ parchi e riserve;
- ☐ territori coperti da foreste e boschi;
- ☐ università agrarie e usi civici;
- ☐ zone umide;
- ☐ vulcani;
- ☒ zone di interesse archeologico.

11. DESCRIZIONE SINTETICA DELLO STATO ATTUALE DELL'IMMOBILIE O DELL'AREA D'INTERVENTO

L'opera in progetto dovrà essere realizzata all'interno del Parco Archeologico di Paestum iscritto dal 1998 nella lista del patrimonio mondiale UNESCO e dal 2014 è un complesso museale autonomo del Ministero dei beni e delle attività culturali e del turismo. La zona ha notevole interesse pubblico perché la stessa è di interesse paesaggistico particolarmente importante per il caratteristico andamento pianeggiante e collinare del terreno, ricco di flora mediterranea e di nuclei rustici di caratteristica architettonica locale che hanno assunto valore di spontaneità e di qualificazione ambientale, inoltre, essa rappresenta un quadro naturale panoramico di incomparabile bellezza godibile da ognuno degli innumerevoli punti di belvedere accessibili al pubblico e rappresentati in special modo dai tratti di strada che attraversano il territorio comunale.

12. DESCRIZIONE SINTETICA DELL'INTERVENTO E DELLE CARATTERISTICHE DELL'OPERA (dimensioni, materiali, colore, finiture, modalità di messa in opera, ecc.) CON ALLEGATA DOCUMENTAZIONE DI PROGETTO

L'intervento può essere sintetizzato nei seguenti punti:

- Posa in opera di tre padiglioni a struttura metallica di cui uno di dimensioni 30 x 90 m e due di dimensioni 10x15, con altezza massima di 11 e 9 mt rispettivamente in cui verranno disposti: stands espositivi a partire da 3x3 m;
- Posa in opera di 13 gazebo di dimensioni in pianta 4x4 metri a servizio dei padiglioni;
- 6 w.c. chimici di cui 2 per d.a.;
- Posa in opera di 20 gazebo in legno lungo la via Poseidonia di dimensioni 4x4
- Installazione di 1 gruppo elettrogeno:

Le strutture del padiglione sono modulari e sono costituite da montanti e travi costituiti da scatolari di duralluminio. Le strutture nel loro insieme formeranno un a tendostruttura con facciate a timpano triangolare, i gazebo sono costituiti da profili di acciaio e duralluminio. All'interno del padiglione lungo il percorso esterno è previsto un pedanamento realizzato con tavolato di legno opportunamente vincolato a terra.

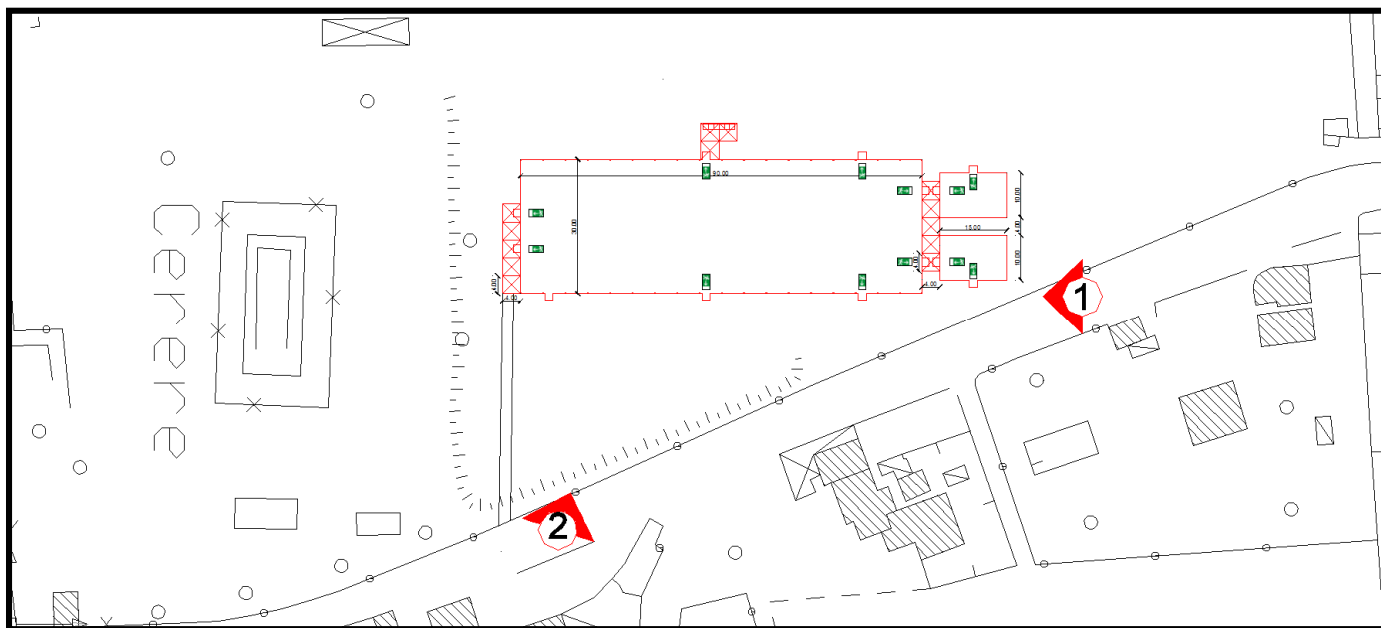

Planimetria con punti di scatto tendostruttura

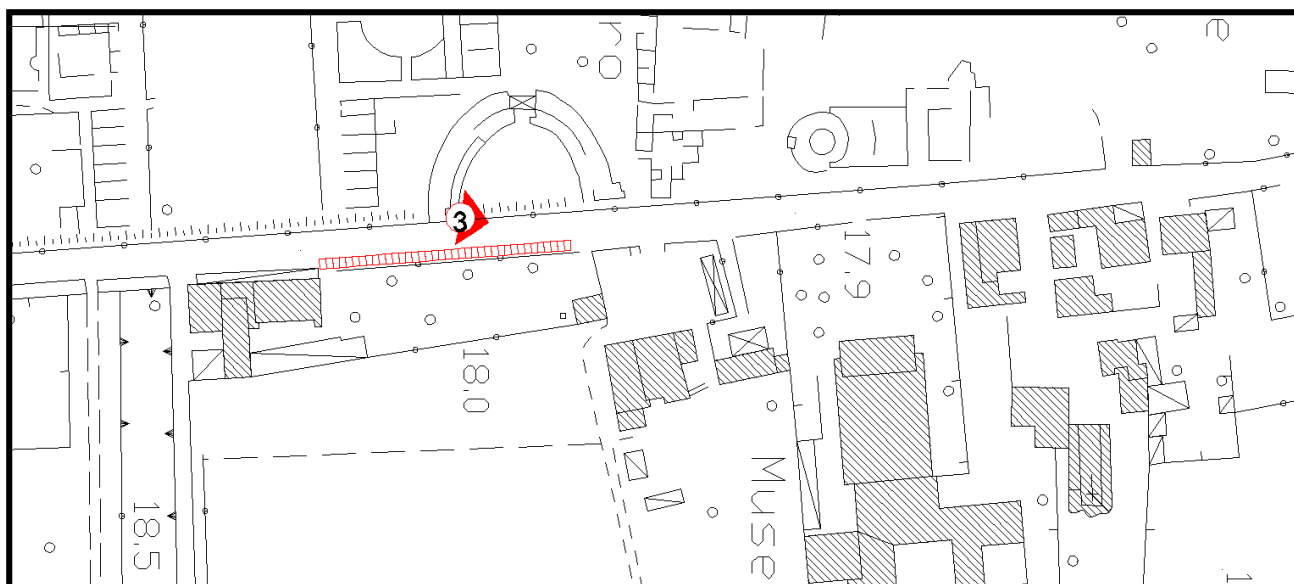

Planimetria con punti di scatto gazebi



Foto 1



Foto inserimento 1



Foto 2



Foto inserimento 2



Foto 3



Foto inserimento 3

13. EFFETTI CONSEGUENTI ALLA REALIZZAZIONE DELL' OPERA

La borsa mediterranea del Turismo Archeologico è un evento originale nel suo genere: sede dell'unico Salone espositivo al mondo del patrimonio archeologico e di ArcheoVirtual, l'innovativa mostra internazionale di tecnologie multimediali e virtuali; luogo di approfondimento e divulgazione di temi dedicati al turismo culturale ed al patrimonio; occasione di incontro per gli addetti ai lavori; per gli operatori turistici culturali, per i viaggiatori, per gli appassionati, opportunità di business nella suggestiva location del Museo Archeologico con il Workshop tra la domanda estera selezionata dall'Enit e l'offerta del turismo culturale ed archeologico, il tutto ha una durata di 4 giornate, naturalmente l'installazione e la smobilitazione dell'area, quindi il periodo di utilizzo dell'area è valutato in circa 30 giorni

14. EVENTUALI MISURE DI INSERIMENTO PAESAGGISTICO

NESSUNO

15. INDICAZIONI DEI CONTENUTI PRECETTIVI DELLA DISCIPLINA PAESAGGISTICA VIGENTE IN RIFERIMENTO ALLA TIPOLOGIA DI INTERVENTO: CONFORMITA' CON I CONTENUTI DELLA DISCIPLINA

Da un punto di vista PAESAGGISTICO, gli interventi preposti si inseriscono in modo ottimale nell'ambiente circostante. Inoltre gli interventi da effettuare non andranno a modificare la visuale dei Templi e l'equilibrio preesistente in quando si trattano di opere temporanee già realizzate negli anni passati.

Capaccio Paestum (SA), Settembre 2017

Il Richiedente

.....

Progettista incaricato all'intervento

.....

